Para mais informações:

No Brasil, entrar em contacto com os Escritorios de Aliá:

BRASIL

SÃO PAULO
Tel: 011. 3518.8782 / 77
Fax: 011. 30321.5531
E- mail:. alia@allnet.com br

RIO DE JANEIRO
Tel: 021.2548.2388
Fax: 021.2235.4949

PORTO ALEGRE
Tel: 9964703

Em Israel:
Centros de Informação da Agência Judaica:
Jerusalém - Tel: (02) 620 2417
Tel Aviv - Tel: (03) 528 0395
Haifa - Tel: (04) 851 0351 / 2
Beer Sheva - Tel: (08) 628 8563

Texto e Produção:
Departamento de Marketing e Publicações
Departamento de Imigração e Absorção
Agência Judaica para Israel
Primeira Edição
Jerusalém, 2001

Nosso endereco na Internet:
www.jafi.org.il/aliyah

Texto, Tradução e Estilo: D.A.Produções

Graphic Design & Printing: Maor Wallach Ltd.

Agência Judaica para Israel

Atid

Futuro para jovens que finalizaram seus estudos secundários

Português - פורטוגזית

Se você terminou os seus estudos secundários e está tentando encontrar o seu próprio caminho. Se você considera a possiblidade de começar uma carreira universitária em Israel, e se sua idade é entre 17,5 e 19 anos, ATID – futuro em hebraico – é o primeiro passo necessário para ingressar no mundo universitário.

O término dos estudos secundários é o requisito básico para o ingresso nas universidades e nos Institutos de Educação Superior em Israel, no entanto, na maioria das vezes é necessário cursar a mechiná (curso preparatório) e prestar um exame psicométrico.

Os primeiros passos da absorção são decisivos para a realização e o êxito de seus objetivos pessoais. ATID proporcionará os elementos necessários para a sua integração à sociedade israelense, à mechiná e ao sistema de Educação Superior em Israel.

ATID....Algo mais que um Ulpan

Duração: 6 meses

Local: Mercaz Klitá (Centro de Absorção) Kfar Saba (30 minutos de Tel Aviv).

Programa de estudos:

- **Hebraico**, contando com profissionais especializados do Ministério da Educação
- **Inglês**
- **Matemática**
- **Computação e Internet**
- **História Judaica e**

Os participantes que terminarem com êxito o programa, terão acesso a um curso subsidiado de preparação para o Exame Psicométrico durante o período da Mechiná.

ATID....Fora das aulas

O Seminário no Beit HaTfutsot (A Casa das Diaspóras), o Seminário Regional (Passado e Presente, com vistas ao futuro de desenvolvimento regional), os passeios para o norte e sul de Israel, as visitas à Jerusalém e as atividades extracurriculares (Atualidades, Sionismo e Sociedade, Diferenças Culturais, participações em eventos e festividades organizadas pelo Mercaz Klitá) são exemplos das várias atividades que serão parte do programa de estudos , ampliando a bagagem intelectual do participante e facilitando a sua absorção e integração à sociedade.

ATID....Nas horas livres

Você terá à sua disposição várias atividades que te permitirão conhecer e estar em contacto com jovens de diversas partes do mundo que também estão em seus primeiros passos em Israel.
O Mercaz Klitá conta com discoteca, danças folclóricas, ginástica aeróbica, videoteca, futebol, ginásio etc.

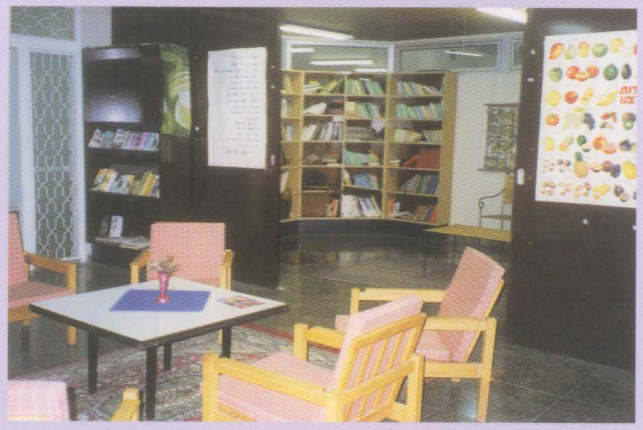

Em ATID....Você não está só

- **O grupo:** Chegar em Israel com um grupo de jovens com os quais você compartirá momentos de alegria e de tristeza, festejos e nostalgias, sucessos e tropeços, enriquecerá e fortalecerá as suas amizades durante os seus primeiros meses no país.

- **A equipe profissional:** A equipe profissional do Mercaz Klitá é formada por seu Diretor, Assistente Social, Coordenador de Atividades Culturais, Responsável do Centro, Madrich e pessoal de manutenção, e oferecerá seus serviços e muita atenção aos participantes do programa.

- **A orientação:** Durante todo o programa o Minhal HaStudentim (Departamento de Estudantes) oferecerá aos estudantes a orientação necessária para a posterior incorporação ao sistema de Educação Superior de Israel. O Minhal HaStudentim é constituído por uma equipe de profissionais e também ajuda o estudante durante o processo de admissão às Universidades e Institutos de Educação Superior em Israel.

- **O acompanhamento profissional:** Além da equipe profissional do Mercaz Klitá os participantes contarão com orientação e assistência psicológica durante todo o programa.

CONDIÇÕES GERAIS DO PROGRAMA "ATID"

- O programa é destinado a participantes da América Latina que finalizaram os estudos secundários e não estão cursando estudos superiores. Os participantes deverão ter a idade de 17,5 a 19 anos na data da sua chegada em Israel.

- Quem já cursou estudos superiores poderá receber informações adicionais nos escritórios da Agência Judaica.

- Os candidatos deverão preencher todos os requisitos exigidos para a Aliá e viajar para Israel com status de Olê, e sem seus pais. Quem possui outro tipo de status deverá receber autorização prévia de Israel para participar do programa.

- Os participantes receberão do Ministério de Absorção a Sal Klitá (Cesta de Absorção) durante os 12 primeiros meses. Os participantes estarão isentos de pagar o aluguel no Mercaz Klitá durante os primeiros três meses. A partir do quarto mês será cobrado um aluguel mensal.

- Durante todo o programa os estudantes terão o almoço completo pago, sem nenhum custo, devendo arcar com os gastos das outras refeições diárias

- Os apartamentos serão compartihados por duas ou três pessoas e serão compostos de um quarto, uma pequena cozinha e um banheiro. No Mercaz Klita há máquinas de lavar e secar roupa; cada participante deverá arcar com os gastos correspondentes.

Atenção:
É mportante destacar que ATID é um programa cujo objetivo é preparar o jovem para ingressar em um dos Institutos de Educação Superior em Israel. Cada jovem deverá, portanto preencher as exigências do programa não somente em relação ao curriculum das aulas como também em relação às atividades extra-curriculares, e deverá respeitar as normas estabelecidas pelo Merkaz Klitá.
Cada participante receberá estas normas junto com a ficha de inscrição.

Condições de admissão:
O candidato e seus pais deverão comparecer a uma entrevista pessoal. O candidato deverá se submeter a exames especiais de admissão que incluirão compreensão de texto, inglês e um exame psicotécnico.

Calendário:

Exames de admissão: Outubro de 2001

Resultados e resposta: Durante o mês de novembro de 2001

Início do programa: Janeiro de 2002

Final do programa: Fim de Julho de 2002

Início da Mechiná Universitária: Início de Agosto de 2002

Viva *Atid* em Israel
Viva teu *Futuro* em Israel